

TXIK TXAK 2025 !

La mobilité sur-mesure pour tous

AMIKUZE



TXIK TXAK



Le nouveau réseau TXIK TXAK'

« Le nouveau réseau TXIK TXAK est un grand pas en avant pour notre territoire et pour le pouvoir d'achat de nos concitoyens. Avec 30% d'offre en plus, nous allons également desservir toutes les communes du territoire, toute l'année. C'est en cela l'aboutissement du projet politique de notre Communauté d'Agglomération Pays Basque. »

«TXIK TXAK sare berriarekin urrats berri bat emanen dugu lurraldearen alde eta herritarren erosahaltenaren alde. Eskaintza % 30 emendatuz, lurraldeko herri guzietara helduko da urte osoan zehar. Hori da Eskal Hirigune Elkargoaren proiektu politikoaren helburua. »

« Lo navèth hialat TXIK TXAK qu'es ua avançada entau nòste territòri e lo nòste poder de crompa deus nòstes concitadans. Dab 30% d'auhèrta en mei, que vam tanben desservir totas las comunas deu territòri, tot lo long de l'annada. Qu'es l'arribada en cap deu projècte politic de la nòsta Comunautat d'Agglomeracion País Basco. »

Jean-René Etchegaray

Président de la Communauté Pays Basque
Euskal Hirigune Elkargoko lehendakaria
President de la Comunautat País Basco

« Notre nouveau réseau répond de manière concrète et pratique aux besoins quotidiens des habitants : plus de tram'bus, plus de bus, des horaires élargis avec des trajets supplémentaires tôt le matin et tard le soir, ainsi que des correspondances optimisées avec le train. Nous lançons également un nouveau service de Transport à la Demande accessible dans toutes les communes non desservies par les lignes régulières, une première sur le plan national. »

« Sare berri honek herritarren eguneroko beharrei erantzuten die, manera konkretu eta praktikoan: tram'bus gehiago, autobus gehiago, ordutegi zabalagoa, bidaia gehiago goizean goiz eta arratsean, lotura gehiago tren sarearekin. Bestalde, eskaera bidezko garraio zerbitzu bat ezarriko dugu linea erregularrik ez duten herri guzietan. Lehen aldia da Frantzia mailan. »

« La nòste navèth hialat que respon de maniera concrèta e practica aus besonhs quotidians deus abitants : mei de tram'bus, mei de bus, oraris alarguits dab trajèctes suplementaris de d'òra lo matin e de tard lo ser, atau com correspondéncias optimizadas dab lo tren. Qu'aviam tanben un servici navèth de Transpòrt a la Demanda accessible dens totas las comunas non desservidas per las linhas regularas, ua purmèra suu plan nacionau. »

Jean-François Irigoyen

Président du Syndicat des Mobilités Pays Basque-Adour (SMBPA)
Ipar Euskal Herri-Aturriko Mugikortasunen Sindikatua (IEHAMS)
President deu Sindicat de las Mobilitats País Basco-Ador (SMPBA)



Le réseau de transport accélère !

Un nouveau réseau en place **dès le 6 janvier 2025** pour donner accès à **TOUS** à des solutions de mobilités adaptées et efficaces.

Ce nouveau réseau incarne et porte l'ambition du territoire de relier l'ensemble des habitants, en proposant à tous, quel que soit son âge, son activité, son lieu de résidence... **une solution de transport alternative à la voiture individuelle et à prix accessible.**

Pour répondre à 3 objectifs : **décarboner** le territoire, **décongestionner** le trafic routier, et contribuer à **améliorer le pouvoir d'achat.**

- ✓ **Les actifs**
- ✓ **Les jeunes**
- ✓ **Les familles**
- ✓ **Les seniors**
- ✓ **Les usagers réguliers**
- ✓ **Les usagers occasionnels**

Un choc d'offre :
Un réseau **+** dense
et **+** connecté !

T1

Mairie de BIARRITZ –
Hauts de BAYONNE

Toutes les **10 minutes**

Transport
à la demande

100% du territoire
désormais relié
au réseau TXIK TXAK

3

BAYONNE –
SAINT-JEAN-DE-LUZ

Toutes les **15 minutes**

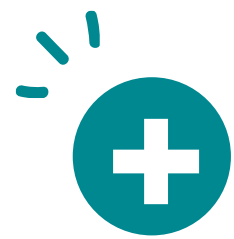

Offre globale : les principales nouveau**tés** 2025

Lignes saisonnières étendues
en amplitude horaire

De juin à septembre

T1 **T2** **3** **4** **5** **6** **7** **8**

Lignes principales

Plus de bus toute la journée
et toute l'année

correspondances
littoral <> intérieur

Un bus toutes
les **30 minutes**
aux heures de pointe

Sud Littoral

Offre **multipliée** par 2
sur Saint-Jean-de-Luz
et Hendaye



+ de liberté de **mouvement** !

- +** de bus toute l'année
- +** d'amplitude horaire
- +** de lignes
- +** de transport à la demande



+ de pouvoir d'achat !

L'abonnement TXIK TXAK, c'est l'accès à de nombreuses **solutions pour laisser sa voiture de côté** et réduire sa facture transport :

- ✓ Abonnement TXIK TXAK + TER : on dit adieu aux embouteillages et on fait le plein d'économies !
- ✓ Abris-vélos sécurisés à proximité des gares et des lignes de bus,
- ✓ Vélos Pony et location longue durée de vélos électriques,
- ✓ Covoiturage et autopartage (avec Aupa).



TXIK TXAK

Bus + Train
2 pour le prix d'1

NOUVEAU

Réseau TXIK TXAK + TER

Abonnement annuel, après participation employeur

Moins de **20€** par mois

pays basque euskal herria SYNDICAT DES MUNICIPALITÉS DU PAYS BASQUE ADOSSEMENT DES BASSES PYRÉNÉES DÉPARTEMENT DES PYRÉNÉES-ATLANTIQUES MUNICIPALITÉ D'ANGLET

SNCF

Association Nouvelle-Aquitaine





+ de simplicité !

T1 > Mairie de Biarritz L. Barthou
Lundi à Vendredi • Astelehenetik ostiralera

Direction	Hauts de Bayonne	Pièce des Gascons	Gare de Bayonne	Mairie de Bayonne	Pièce des Basques	Bailhion	BAR2	Bernain-Montbéli	Europe-Marne	Mairie de Biarritz L. Barthou
Hauts de Bayonne	05:30 06:00 06:20 06:40 07:00 07:15 07:30 07:45 08:00 08:15 08:30 08:45 09:00 09:15									
Pièce des Gascons	05:33 06:03 06:23 06:44 07:04 07:19 07:34 07:49 08:04 08:19 08:34 08:49 09:04 09:19									
Gare de Bayonne	05:36 06:06 06:26 06:46 07:06 07:21 07:36 07:51 08:06 08:21 08:36 08:51 09:06 09:21									
Mairie de Bayonne	05:40 06:10 06:30 06:52 07:13 07:28 07:43 07:58 08:14 08:29 08:44 08:59 09:14 09:29									
Pièce des Basques	05:42 06:12 06:32 06:54 07:15 07:30 07:46 08:01 08:16 08:31 08:46 09:01 09:16 09:30									
Bailhion	05:44 06:14 06:34 06:56 07:17 07:32 07:48 08:03 08:18 08:33 08:48 09:03 09:17 09:32									
BAR2	05:49 06:19 06:40 07:02 07:23 07:38 07:54 08:09 08:24 08:39 08:54 09:09 09:23 09:38									
Bernain-Montbéli	05:55 06:25 06:46 07:08 07:29 07:44 08:00 08:15 08:30 08:45 09:00 09:15 09:29 09:44									
Europe-Marne	06:03 06:33 06:54 07:16 07:38 07:53 08:09 08:24 08:39 08:54 09:09 09:24 09:38 09:53									
Mairie de Biarritz L. Barthou	06:07 06:37 06:58 07:20 07:43 07:58 08:14 08:29 08:44 08:59 09:14 09:29 09:43 09:58									



Changement à l'horizon !

L'information voyageur évolue pour toujours plus de clarté, de simplicité et de lisibilité.

✓ Infos en temps réel via un QR code unique pour chaque arrêt de bus.

Saint-Palais | Donapaleu
Hôpital - Saint-Palais

Map showing route: Village, Errecaldia, Erreka Plaza, St-Palais Église Donapaleu Eliza, Hôpital, Berraute, Mairie, Jeantina.

QR code for real-time information.

Direction	St-Palais Église Donapaleu Eliza	Hôpital	Berraute	Mairie	Jeantina
Hauts de Bayonne	05:30 06:00 06:20 06:40 07:00 07:15 07:30 07:45 08:00 08:15 08:30 08:45 09:00 09:15				
Pièce des Gascons	05:33 06:03 06:23 06:44 07:04 07:19 07:34 07:49 08:04 08:19 08:34 08:49 09:04 09:19				
Gare de Bayonne	05:36 06:06 06:26 06:46 07:06 07:21 07:36 07:51 08:06 08:21 08:36 08:51 09:06 09:21				
Mairie de Bayonne	05:40 06:10 06:30 06:52 07:13 07:28 07:43 07:58 08:14 08:29 08:44 08:59 09:14 09:29				
Pièce des Basques	05:42 06:12 06:32 06:54 07:15 07:30 07:46 08:01 08:16 08:31 08:46 09:01 09:16 09:30				
Bailhion	05:44 06:14 06:34 06:56 07:17 07:32 07:48 08:03 08:18 08:33 08:48 09:03 09:17 09:32				
BAR2	05:49 06:19 06:40 07:02 07:23 07:38 07:54 08:09 08:24 08:39 08:54 09:09 09:23 09:38				
Bernain-Montbéli	05:55 06:25 06:46 07:08 07:29 07:44 08:00 08:15 08:30 08:45 09:00 09:15 09:29 09:44				
Europe-Marne	06:03 06:33 06:54 07:16 07:38 07:53 08:09 08:24 08:39 08:54 09:09 09:24 09:38 09:53				
Mairie de Biarritz L. Barthou	06:07 06:37 06:58 07:20 07:43 07:58 08:14 08:29 08:44 08:59 09:14 09:29 09:43 09:58				

+ de proximité !

Grâce à un dispositif de communication appuyé pour faire connaître le nouveau réseau :



- ✓ **Une agence mobile**
Pour aller à la rencontre de tous les habitants, dès le mois de novembre.
- ✓ **Un site web dédié**
Pour s'approprier les changements opérés sur le nouveau réseau (2025.txiktxak.fr).
- ✓ **Un Centre de Relation Client local et bilingue français / euskara**
Pour accompagner les usagers dès cet automne.
Disponible du lundi au samedi de 7h à 20h00,
le dimanche de 9h à 12h30 et de 14H00 à 17h30 et jours fériés (hors 1^{er} mai).
Tél. : 05 47 75 76 64



Amikuze

Dès le 6 janvier 2025,
TXIK TXAK accélère sur Amikuze :
+ de bus toute la journée
et toute l'année !



Le nouveau réseau **TXIK TXAK** sur Amikuze c'est :

- ✓ **3 lignes de bus** pour une accessibilité simplifiée et une meilleure correspondance au territoire :
41 60 63
- ✓ **Le Transport à la demande pour tous** les habitants qui ne sont pas connectés à une ligne régulière.



+ de bus plus vite !

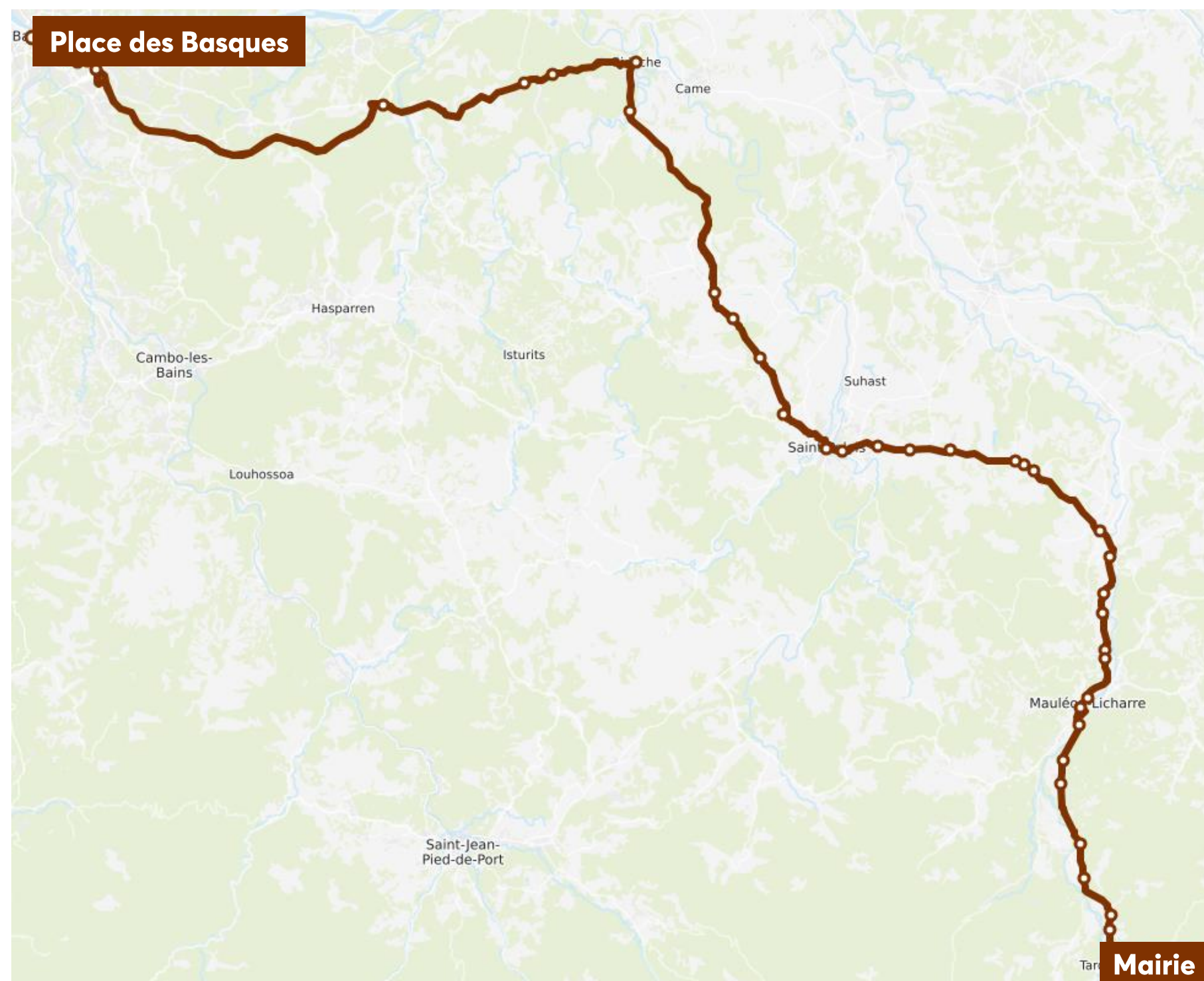

41

TARDETS-SORHOLUS

Mairie



BAYONNE

Place des Basques

Les grandes évolutions

- ✓ Un bus pour Bayonne **toutes les 30 minutes** en heure de pointe matin et soir.
- ✓ Des bus **également le dimanche avec 2 allers-retours !**
- ✓ **14 allers-retours** du lundi au vendredi jusqu'à Bayonne et **Saint-Palais** dont **8 jusqu'à Tardets**.
- ✓ **Passage toutes les 60 minutes et toutes les 30 minutes en heure de pointe**
Premier départ : 05h35
Dernier départ : 19h15

60

CAMBO-LES-BAINS
Gare Routière
<>
SAINT-PALAIS
Eglise

Les grandes évolutions

- ✓ **Nouvelle ligne** pour assurer la liaison entre Saint-Palais et Cambo-les-Bains via Hasparren.
- ✓ **5 allers-retours par jour du lundi au vendredi.**
- ✓ Desserte des entreprises **Boncolac** et **Lauak**.
- ✓ **Premier départ du lundi au vendredi : 06h25**
Dernier départ du lundi au vendredi : 17h45
Pas de service le samedi et le dimanche.

Une nouvelle ligne vers Hasparren et Cambo-les-Bains

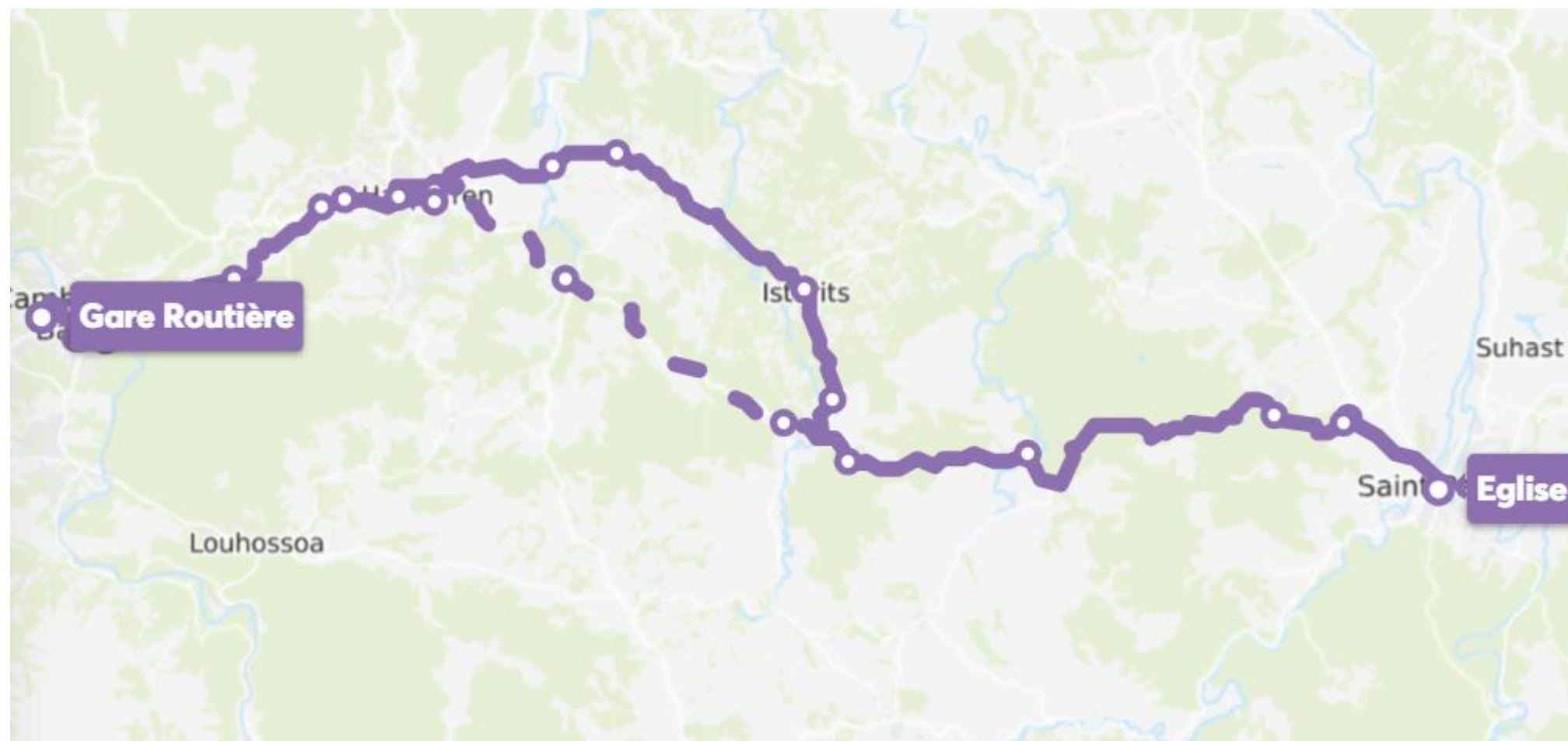

63

SAINT-PALAIS
Eglise
<>
SAINT-JEAN-PIED-
DE-PORT
Gare SNCF

Les grandes évolutions

- ✓ **Plus de bus** pour assurer la liaison entre Saint-Palais et Saint-Jean-Pied-de-Port.
- ✓ **4 allers-retours par jour** du lundi au vendredi.
- ✓ **Premier départ du lundi au vendredi: 07h25**
Dernier départ du lundi au vendredi : 18h09
Pas de service le samedi et le dimanche.

Offre renforcée sur la ligne 63





Transport à la demande : on se laisse transporter !

Dès le 6 janvier, votre commune est desservie par le nouveau service de Transport à la Demande (TAD) TXIK TXAK !



Les avantages du Transport à la Demande

Sur mesure : TXIK TXAK vient vous chercher à l'adresse de votre choix et vous emmène vers une sélection de points de dépose (commerces, lieux de santé, correspondances bus, etc.).

+ de liberté : Réservez jusqu'à 1 heure avant votre départ ou planifiez vos trajets jusqu'à 1 mois à l'avance*.

Accessibilité pour tous : Tous les véhicules sont accessibles aux personnes à mobilité réduite.

Retour facilité : Réservez votre trajet retour de la même façon que l'aller, et TXIK TXAK vous ramène à votre adresse.

Horaires de fonctionnement :
Lundi à samedi de 7h30 à 19h00
Ne circule pas les dimanches et jours fériés.

Tarifs :
Le Transport à la Demande est accessible au même tarif que le bus, et il est inclus dans les abonnements.

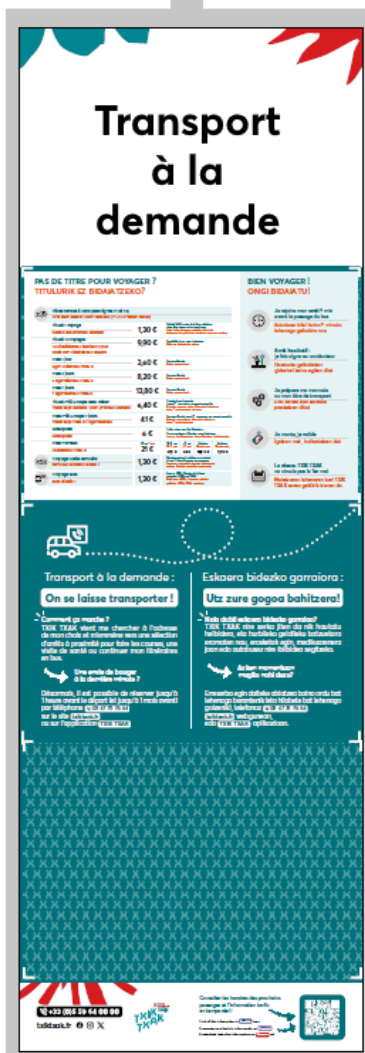

- 'Prise en charge à l'adresse de mon choix vers le point de dépose sélectionné parmi les suivants !



AÏCIRITS-CAMOU-SUHAST :

- ✓ AÏCIRITS-CAMOU-SUHAST : Ttarga
- ✓ AÏCIRITS-CAMOU-SUHAST : Aiziritze
- ✓ AROUE-ITHOROTS-OLHAÏBY : Aroue centre (correspondance 41)
- ✓ ARRAUTE-CHARRITTE : Église
- ✓ BÉHASQUE-LAPISTE : Oyantoa (correspondance 63)
- ✓ BIDACHE : Place du Fronton (correspondance 41)
- ✓ BIDACHE : La Poste
- ✓ BIDACHE : Commerces
- ✓ CHÉRAUTE : Euskal Herria (correspondance 61)
- ✓ CHÉRAUTE : Julie A. Karrikaburu (correspondance 61)
- ✓ HÉLETTE : Bourg
- ✓ IHOLDY: Bourg
- ✓ IHOLDY: Goxa Leku
- ✓ IRISSARRY : Salle Airoski
- ✓ IRISSARRY : Pharmacie
- ✓ IRISSARRY : Cabinet médical Etxebarnondoa
- ✓ IRISSARRY : Bourg
- ✓ LARCEVEAU-ARROS-CIBITS : Bourg
- ✓ LARCEVEAU-ARROS-CIBITS : Maison médicale

- ✓ MAULEON : Piscine
- ✓ MAULEON : Victor Hugo
- ✓ MAULEON : Farmazia
- ✓ MAULEON : Gambetta
- ✓ MAULEON : Pôle de Santé de Soule
- ✓ MAULEON : Herriko Etxea
- ✓ MAULEON : Gare (correspondance 41 , 61)
- ✓ MAULEON : Saint-François (correspondance 61)
- ✓ OSSERAIN : Rivareyte
- ✓ SAINT-PALAIS : Mairie
- ✓ SAINT-PALAIS : Hôpital de Saint-Palais (correspondance 41 , 63)
- ✓ SAINT-PALAIS : Église (correspondance 41 , 60 , 63)
- ✓ SAINT-PALAIS : Bideak
- ✓ SAINT-PALAIS : Alegera
- ✓ SAINT-PALAIS : Laboratoire
- ✓ SAINT-PALAIS : Club Loisirs et Amitiés
- ✓ SAINT-PALAIS : Sainte Elisabeth
- ✓ UHART-MIXE : Mairie (correspondance 63)

- 'Prise en charge à l'adresse de mon choix vers le point de dépose sélectionné parmi les suivants !



AMENDEUX-ONEIX :

- ✓ AÏCIRITS-CAMOU-SUHAST : Ttarga
- ✓ AÏCIRITS-CAMOU-SUHAST : Aiziritze
- ✓ AROUE : Aroue centre (correspondance **41**)
- ✓ ARRAUTE-CHARRITTE : Église
- ✓ BARDOS : Pôle Santé
- ✓ BARDOS : Commerces
- ✓ BARDOS : Place (connexion **41**)
- ✓ BÉHASQUE-LAPISTE : Oyantoa (correspondance **63**)
- ✓ BIDACHE : Place du Fronton (connexion **41**)
- ✓ BIDACHE : La Poste
- ✓ BIDACHE : Commerces
- ✓ CHÉRAUTE : Euskal Herria (correspondance **61**)
- ✓ CHÉRAUTE : Julie A. Karrikaburu (correspondance **61**)
- ✓ HÉLETTE : Bourg
- ✓ IHOLDY: Bourg
- ✓ IHOLDY: Goxa Leku
- ✓ IRISSARRY : Salle Airoski
- ✓ IRISSARRY : Pharmacie
- ✓ IRISSARRY : Cabinet médical Etxebarnondoa
- ✓ IRISSARRY : Bourg
- ✓ MAULEON : Piscine
- ✓ MAULEON : Victor Hugo
- ✓ MAULEON : Farmazia
- ✓ MAULEON : Gambetta
- ✓ MAULEON : Pôle de santé de Soule
- ✓ MAULEON : Herriko Etxea
- ✓ MAULEON : Gare (correspondance **41**, **61**)
- ✓ MAULEON : Saint-François
- ✓ OSSERAIN : Rivareyte
- ✓ SAINT-PALAIS : Mairie
- ✓ SAINT-PALAIS : Hôpital de Saint-Palais (correspondance **41**, **63**)
- ✓ SAINT-PALAIS : Église (correspondance **41**, **60**, **63**)
- ✓ SAINT-PALAIS : Bideak
- ✓ SAINT-PALAIS : Alegera
- ✓ SAINT-PALAIS : Laboratoire
- ✓ SAINT-PALAIS : Club Loisirs et Amitiés (correspondance **61**)
- ✓ SAINT-PALAIS : Sainte Elisabeth (correspondance **61**)
- ✓ UHART-MIXE : Mairie (correspondance **63**)

- 'Prise en charge à l'adresse de mon choix vers le point de dépose sélectionné parmi les suivants !



AMOROTS-SUCCOS :

- ✓ AÏCIRITS-CAMOU-SUHAST : Ttarga
- ✓ AÏCIRITS-CAMOU-SUHAST : Aiziritze
- ✓ ARRAUTE-CHARRITE : Église
- ✓ AYHERRE : Lauak (correspondance 43 , 60)
- ✓ BARDOS : Pôle Santé
- ✓ BARDOS : Commerces
- ✓ BARDOS : Place (correspondance 41)
- ✓ BEHASQUE-LAPISTE : Oyantoa (correspondance 63)
- ✓ BIDACHE : Place du Fronton (correspondance 41)
- ✓ BIDACHE : Commerces
- ✓ BIDACHE : La Poste
- ✓ BONLOC : Boncolac
- ✓ HASPARREN : Centre commercial Elizaberri
- ✓ HASPARREN : MSAP
- ✓ HASPARREN : Centre commercial Mendeaala
- ✓ HASPARREN : Commerces bourg
- ✓ HASPARREN : Centre médical
- ✓ HASPARREN : Place du Labourd (correspondance 43)
- ✓ HASPARREN : EHPAD
- ✓ HÉLETTE : Bourg
- ✓ IHOLDY : Bourg
- ✓ IRISSARRY : Salle Airoski
- ✓ IRISSARRY : Pharmacie
- ✓ IRISSARRY : Cabinet médical Etxebarnondoa
- ✓ IRISSARRY : Bourg
- ✓ ISTURITS : Fronton / EHPAD
- ✓ LA-BASTIDE-CLAIRENCE : Centre bourg
- ✓ LA-BASTIDE-CLAIRENCE : EHPAD
- ✓ LA-BASTIDE-CLAIRENCE : Equipements sportifs
- ✓ MACAYE : Fronton
- ✓ MAULEON : Piscine
- ✓ MAULEON : Victor Hugo
- ✓ MAULEON : Farmazia
- ✓ MAULEON : Gambetta
- ✓ MAULEON : Gare
- ✓ MENDIONDE : Base de Loisirs du Baigura
- ✓ MENDIONDE : Bourg
- ✓ OSSERAIN : Rivareute
- ✓ SAINT-PALAIS : Mairie
- ✓ SAINT-PALAIS : Hôpital de Saint-Palais (correspondance 41 , 63)
- ✓ SAINT-PALAIS : Eglise (correspondance 41 , 60 , 63)
- ✓ SAINT-PALAIS : Bideak
- ✓ SAINT-PALAIS : Alegera
- ✓ SAINT-PALAIS : Laboratoire
- ✓ SAINT-PALAIS : Club Loisirs et Amitiés
- ✓ SAINT-PALAIS : Sainte Elisabeth
- ✓ UHART-MIXE : Mairie (correspondance 63)

- 'Prise en charge à l'adresse de mon choix vers le point de dépose sélectionné parmi les suivants !



ARBÉRATS-SILLÈGUE

- ✓ AÏCIRITS-CAMOU-SUHAST : Ttarga
- ✓ AÏCIRITS-CAMOU-SUHAST : Aiziritze
- ✓ AROUE-ITHOROTS-OLHAÏBY : Aroue centre (correspondance 41)
- ✓ ARRAUTE-CHARRITTE : Église
- ✓ BÉHASQUE-LAPISTE : Oyantoa (correspondance 63)
- ✓ BIDACHE : Place du Fronton (correspondance 41)
- ✓ BIDACHE : La Poste
- ✓ BIDACHE : Commerces
- ✓ CHERAUTE : Euskal Herria (correspondance 61)
- ✓ CHERAUTE : Julie A. Karrikaburu (correspondance 61)
- ✓ IHOLDY: Goxa Leku
- ✓ LARCEVEAU-ARROS-CIBITS : Bourg (correspondance 61 , 63)
- ✓ LARCEVEAU-ARROS-CIBITS : Maison médicale
- ✓ MAULEON : Piscine
- ✓ MAULEON : Victor Hugo
- ✓ MAULEON : Farmazia
- ✓ MAULEON : Gambetta
- ✓ MAULEON : Pôle de Santé de Soule
- ✓ MAULEON : Herriko Etxea
- ✓ MAULEON : Gare (correspondance 41 , 61)
- ✓ MAULEON : Saint-François (correspondance 61)
- ✓ OSSERAIN : Rivareyte
- ✓ SAINT-PALAIS : Mairie
- ✓ SAINT-PALAIS : Hôpital de Saint-Palais (correspondance 41 , 63)
- ✓ SAINT-PALAIS : Eglise (correspondance 41 , 60 , 63)
- ✓ SAINT-PALAIS : Bideak
- ✓ SAINT-PALAIS : Alegera
- ✓ SAINT-PALAIS : Laboratoire
- ✓ SAINT-PALAIS : Club Loisirs et Amitiés
- ✓ SAINT-PALAIS : Sainte-Elisabeth
- ✓ UHART-MIXE : Mairie (correspondance 63)

- 'Prise en charge à l'adresse de mon choix vers le point de dépose sélectionné parmi les suivants !



ARBOUET-SUSSAUTE

- ✓ AÏCIRITS-CAMOU-SUHAST : Ttarga
- ✓ AÏCIRITS-CAMOU-SUHAST : Aiziritze
- ✓ AROUE-ITHOROTS-OLHAÏBY : Aroue centre (correspondance 41)
- ✓ ARRAUTE-CHARRITTE : Église
- ✓ BEHASQUE-LAPISTE : Oyantoa (correspondance 63)
- ✓ BIDACHE : Place du Fronton (correspondance 41)
- ✓ BIDACHE : La Poste
- ✓ BIDACHE : Commerces
- ✓ CHERAUTE : Euskal Herria (correspondance 61)
- ✓ CHERAUTE : Julie A. Karrikaburu (correspondance 61)
- ✓ IHOLDY: Goxa Leku
- ✓ LARCEVEAU-ARROS-CIBITS : Bourg (correspondance 61 , 63)
- ✓ LARCEVEAU-ARROS-CIBITS : Maison médicale
- ✓ MAULEON : Piscine
- ✓ MAULEON : Victor Hugo
- ✓ MAULEON : Farmazia
- ✓ MAULEON : Gambetta
- ✓ MAULEON : Pôle de Santé de Soule
- ✓ MAULEON : Herriko Etxea
- ✓ MAULEON : Gare (correspondance 41 , 61)
- ✓ MAULEON : Saint-François (correspondance 61)
- ✓ OSSERAIN : Rivareyte
- ✓ SAINT-PALAIS : Mairie
- ✓ SAINT-PALAIS : Hôpital de Saint-Palais (correspondance 41 , 63)
- ✓ SAINT-PALAIS : Eglise (correspondance 41 , 60 , 63)
- ✓ SAINT-PALAIS : Bideak
- ✓ SAINT-PALAIS : Alegera
- ✓ SAINT-PALAIS : Laboratoire
- ✓ SAINT-PALAIS : Club Loisirs et Amitiés
- ✓ SAINT-PALAIS : Sainte-Elisabeth
- ✓ UHART-MIXE : Mairie (correspondance 63)

- 'Prise en charge à l'adresse de mon choix vers le point de dépose sélectionné parmi les suivants !



AROUÉ-ITHOROTS-OLHAÏBY

- ✓ AÏCIRITS-CAMOU-SUHAST : Ttarga
- ✓ AÏCIRITS-CAMOU-SUHAST : Aiziritze
- ✓ AROUE-ITHOROTS-OLHAÏBY : Aroue centre (correspondance 41)
- ✓ ARRAUTE-CHARRITTE : Église
- ✓ BEHASQUE-LAPISTE : Oyantoa (correspondance 63)
- ✓ CHERAUTE : Euskal Herria (correspondance 61)
- ✓ CHERAUTE : Julie A. Karrikaburu (correspondance 61)
- ✓ MAULEON : Piscine
- ✓ MAULEON : Victor Hugo
- ✓ MAULEON : Farmazia
- ✓ MAULEON : Gambetta
- ✓ MAULEON : Pôle de Santé de Soule
- ✓ MAULEON : Herriko Etxea
- ✓ MAULEON : Gare (correspondance 41 , 61)
- ✓ MAULEON : Saint-François (correspondance 61)
- ✓ MAULEON : Gaina
- ✓ OSSERAIN : Rivareyte
- ✓ SAINT-PALAIS : Mairie
- ✓ SAINT-PALAIS : Hôpital de Saint-Palais (correspondance 41 , 63)
- ✓ SAINT-PALAIS : Eglise (correspondance 41 , 60 , 63)
- ✓ SAINT-PALAIS : Bideak
- ✓ SAINT-PALAIS : Alegera
- ✓ SAINT-PALAIS : Laboratoire
- ✓ SAINT-PALAIS : Club Loisirs et Amitiés
- ✓ SAINT-PALAIS : Sainte-Elisabeth
- ✓ UHART-MIXE : Mairie (correspondance 63)

- 'Prise en charge à l'adresse de mon choix vers le point de dépose sélectionné parmi les suivants !



ARRAUTE-CHARRITTE

- ✓ AÏCIRITS-CAMOU-SUHAST : Ttarga
- ✓ AÏCIRITS-CAMOU-SUHAST : Aiziritze
- ✓ ARRAUTE-CHARRITTE : Église
- ✓ AYHERRE : Lauak (correspondance 43 , 60)
- ✓ BARDOS : Pôle Santé
- ✓ BARDOS : Commerces
- ✓ BARDOS : Place (correspondance 41)
- ✓ BEHASQUE-LAPISTE : Oyantoa (correspondance 63)
- ✓ BIDACHE : Place du Fronton (correspondance 41)
- ✓ BIDACHE : La Poste
- ✓ BIDACHE : Commerces
- ✓ BONLOC : Boncolac
- ✓ GUICHE : Bourg (correspondance 42)
- ✓ GUICHE : Base de Pop
- ✓ HASPARREN : Centre commercial Elizaberri
- ✓ HASPARREN : MSAP
- ✓ HASPARREN : Centre commercial Mendeala
- ✓ HASPARREN : Commerces bourg
- ✓ HASPARREN : Centre médical
- ✓ HASPARREN : Place du Labourd (correspondance 43)
- ✓ HASPARREN : EHPAD
- ✓ HÉLETTE : Bourg
- ✓ IHOLDY: Bourg
- ✓ IHOLDY: Goxa Leku
- ✓ ISTURITS : Fronton / EHPAD
- ✓ LA BASTIDE-CLAIRENCE : Equipements sportifs
- ✓ LA BASTIDE-CLAIRENCE : Centre bourg
- ✓ LA BASTIDE-CLAIRENCE : EHPAD
- ✓ LARCEVEAU-ARROS-CIBITS : Bourg (correspondance 61 , 63)
- ✓ LARCEVEAU-ARROS-CIBITS : Maison médicale
- ✓ MENDIONDE : Base de Loisirs du Baïgura
- ✓ MENDIONDE : Bourg
- ✓ OSSERAIN : Rivareyte
- ✓ SAINT-PALAIS : Mairie
- ✓ SAINT-PALAIS : Hôpital de Saint-Palais (correspondance 41 , 63)
- ✓ SAINT-PALAIS : Club Loisirs et Amitié
- ✓ SAINT-PALAIS : Sainte Elisabeth
- ✓ SAMES : Lac de Sames
- ✓ URT : Gare TER (correspondance 42 , 53)
- ✓ URT : Centre de Secours
- ✓ URT : Commerces
- ✓ URT : Place-Ecole Saint James

- 'Prise en charge à l'adresse de mon choix vers le point de dépose sélectionné parmi les suivants !



BÉGUIOS

- ✓ AÏCIRITS-CAMOU-SUHAST : Ttarga
- ✓ AÏCIRITS-CAMOU-SUHAST : Aiziritze
- ✓ ARRAUTE-CHARRITE : Église
- ✓ AYHERRE : Lauak (correspondance 43, 60)
- ✓ BARDOS : Pôle Santé
- ✓ BARDOS : Commerces
- ✓ BARDOS : Place (correspondance 41)
- ✓ BEHASQUE-LAPISTE : Oyantoa (correspondance 63)
- ✓ BIDACHE : Place du Fronton (correspondance 41)
- ✓ BIDACHE : La Poste
- ✓ BIDACHE : Commerces
- ✓ BONLOC : Boncolac
- ✓ HASPARREN : Centre commercial Elizaberri
- ✓ HASPARREN : MSAP
- ✓ HASPARREN : Centre commercial Mendevala
- ✓ HASPARREN : Commerces bourg
- ✓ HASPARREN : Centre médical
- ✓ HASPARREN : Place du Labourd (correspondance 43)
- ✓ HASPARREN : EHPAD
- ✓ HÉLETTE : Bourg
- ✓ IHOLDY : Bourg
- ✓ IHOLDY : Goxa Leku
- ✓ IRISSARRY : Pharmacie
- ✓ IRISSARRY : Salle Airoski
- ✓ IRISSARRY : Cabinet médical Etxebarnondoa
- ✓ IRISSARRY : Bourg
- ✓ ISTURITS : Fronton/ EHPAD
- ✓ LA BASTIDE-CLAIRENCE : Equipements sportifs
- ✓ LA BASTIDE-CLAIRENCE : Centre bourg
- ✓ LA BASTIDE-CLAIRENCE : EHPAD
- ✓ LARCEVEAU-ARROS-CIBITS : Bourg (correspondance 61, 63)
- ✓ LARCEVEAU-ARROS-CIBITS : Maison médicale
- ✓ MACAYE : Fronton
- ✓ MENDIONDE : Base de Loisirs du Baïgura
- ✓ MENDIONDE : Bourg
- ✓ OSSERAIN : Rivareyte
- ✓ SAINT-PALAIS : Mairie
- ✓ SAINT-PALAIS : Hôpital de Saint-Palais (correspondance 41, 63)
- ✓ SAINT-PALAIS : Eglise (correspondance 41, 60, 63)
- ✓ SAINT-PALAIS : Bideak
- ✓ SAINT-PALAIS : Alegera
- ✓ SAINT-PALAIS : Laboratoire
- ✓ SAINT-PALAIS : Club Loisirs et Amitiés
- ✓ SAINT-PALAIS : Sainte Elisabeth
- ✓ UHART-MIXE : Mairie (correspondance 63)

- 'Prise en charge à l'adresse de mon choix vers le point de dépose sélectionné parmi les suivants !



BÉHASQUE-LAPISTE

- ✓ AÏCIRITS-CAMOU-SUHAST : Ttarga
- ✓ AÏCIRITS-CAMOU-SUHAST : Aiziritze
- ✓ AROUE-ITHOROTS-OLHAÏBY : Aroue centre (correspondance 41)
- ✓ ARRAUTE-CHARRITTE : Église
- ✓ BÉHASQUE-LAPISTE : Oyantoa (correspondance 63)
- ✓ CHERAUTE : Euskal Herria (correspondance 61)
- ✓ CHERAUTE : Julie A. Karrikaburu (correspondance 61)
- ✓ HÉLETTE : Bourg
- ✓ IHOLDY: Bourg
- ✓ IHOLDY: Goxa Leku
- ✓ IRISSARRY : Pharmacie
- ✓ IRISSARRY : Salle Airoski
- ✓ IRISSARRY : Cabinet médical Etxebarnondoa
- ✓ IRISSARRY : Bourg
- ✓ LARCEVEAU-ARROS-CIBITS : Bourg (correspondance 61 , 63)
- ✓ LARCEVEAU-ARROS-CIBITS : Maison médicale
- ✓ MAULEON : Piscine
- ✓ MAULEON : Victor Hugo
- ✓ MAULEON : Farmazia
- ✓ MAULEON : Gambetta
- ✓ MAULEON : Pôle de Santé de Soule
- ✓ MAULEON : Herriko Etxea
- ✓ MAULEON : Gare (correspondance 41 , 61)
- ✓ MAULEON : Saint-François (correspondance 61)
- ✓ OSSERAIN : Rivareyte
- ✓ SAINT-PALAIS : Mairie
- ✓ SAINT-PALAIS : Hôpital de Saint-Palais (correspondance 41 , 63)
- ✓ SAINT-PALAIS : Eglise (correspondance 41 , 60 , 63)
- ✓ SAINT-PALAIS : Bideak
- ✓ SAINT-PALAIS : Alegera
- ✓ SAINT-PALAIS : Laboratoire
- ✓ SAINT-PALAIS : Club Loisirs et Amitiés
- ✓ SAINT-PALAIS : Sainte-Elisabeth
- ✓ UHART-MIXE : Mairie (correspondance 63)

Prise en charge à l'adresse de mon choix vers le point de dépose sélectionné parmi les suivants !



BEYRIE-SUR-JOYEUSE

- ✓ AÏCIRITS-CAMOU-SUHAST : Ttarga
- ✓ AÏCIRITS-CAMOU-SUHAST : Aiziritze
- ✓ AROUE-ITHOROTS-OLHAÏBY : Aroue centre (correspondance 41)
- ✓ ARRAUTE-CHARRITTE : Église
- ✓ AYHERRE : Lauak (correspondance 43, 60)
- ✓ BÉHASQUE-LAPISTE : Oyantoa (correspondance 63)
- ✓ BONLOC : Boncolac
- ✓ CHERAUTE : Euskal Herria (correspondance 61)
- ✓ CHERAUTE : Julie A. Karrikaburu (correspondance 61)
- ✓ HASPARREN : Centre commercial Elizaberri
- ✓ HASPARREN : MSAP
- ✓ HASPARREN : Centre commercial Mendeala
- ✓ HASPARREN : Commerces bourg
- ✓ HASPARREN : Centre médical
- ✓ HASPARREN : Place du Labourd (correspondance 43)
- ✓ HÉLETTE : Bourg
- ✓ IHDY : Bourg
- ✓ IHDY : Goxa Leku
- ✓ IRISSARRY : Pharmacie
- ✓ IRISSARRY : Salle Airoski
- ✓ IRISSARRY : Cabinet médical Etxebarnondoa
- ✓ IRISSARRY : Bourg
- ✓ ISTURITS : Fronton/ EHPAD
- ✓ LARCEVEAU-ARROS-CIBITS : Bourg (correspondance 61 63)
- ✓ LARCEVEAU-ARROS-CIBITS : Maison médicale
- ✓ MAULEON : Piscine
- ✓ MAULEON : Victor Hugo
- ✓ MAULEON : Farmazia
- ✓ MAULEON : Gambetta
- ✓ MAULEON : Pole de santé de Soule
- ✓ MAULEON : Herriko Etxea
- ✓ MAULEON : Gare (correspondance 41, 61)
- ✓ MAULEON : Saint-François (correspondance 61)
- ✓ MENDIONDE : Base de Loisirs du Baïgura
- ✓ MENDIONDE : Bourg
- ✓ OSSERAIN : Rivareyte
- ✓ SAINT-JEAN-LE-VIEUX : Place (correspondance 61, 63, 65)
- ✓ SAINT-PALAIS : Mairie
- ✓ SAINT-PALAIS : Hôpital de Saint-Palais (correspondance 41, 63)

- 'Prise en charge à l'adresse de mon choix vers le point de dépose sélectionné parmi les suivants !



BEYRIE-SUR-JOYEUSE

- ✓ SAINT-PALAIS : Eglise (correspondance **41**, **60**, **63**)
- ✓ SAINT-PALAIS : Bideak
- ✓ SAINT-PALAIS : Alegera
- ✓ SAINT-PALAIS : Laboratoire
- ✓ SAINT-PALAIS : Club Loisirs et Amitiés
- ✓ SAINT-PALAIS : Sainte Elisabeth
- ✓ UHART-MIXE : Mairie (correspondance **63**)

Prise en charge à l'adresse de mon choix vers le point de dépose sélectionné parmi les suivants !



DOMEZAIN-BERRAUTE

- ✓ AÏCIRITS-CAMOU-SUHAST : Ttarga
- ✓ AÏCIRITS-CAMOU-SUHAST : Aiziritze
- ✓ AROUE-ITHOROTS-OLHAÏBY : Aroue centre (correspondance 41)
- ✓ ARRAUTE-CHARRITTE : Église
- ✓ BEHASQUE-LAPISTE : Oyantoa (correspondance 63)
- ✓ CHERAUTE : Euskal Herria (correspondance 61)
- ✓ CHERAUTE : Julie A. Karrikaburu (correspondance 61)
- ✓ IHOLDY: Goxa Leku
- ✓ LARCEVEAU-ARROS-CIBITS : Bourg (correspondance 61, 63)
- ✓ LARCEVEAU-ARROS-CIBITS : Maison médicale
- ✓ MAULEON : Piscine
- ✓ MAULEON : Victor Hugo
- ✓ MAULEON : Farmazia
- ✓ MAULEON : Gambetta
- ✓ MAULEON : Pole de santé de Soule
- ✓ MAULEON : Herriko Etxea
- ✓ MAULEON : Gare (correspondance 41, 61)
- ✓ MAULEON : Saint-François (correspondance 61)
- ✓ OSSERAIN : Rivareyte
- ✓ SAINT-PALAIS : Mairie
- ✓ SAINT-PALAIS : Hôpital de Saint-Palais (correspondance 41, 63)
- ✓ SAINT-PALAIS : Eglise (correspondance 41, 60, 63)
- ✓ SAINT-PALAIS : Bideak
- ✓ SAINT-PALAIS : Alegera
- ✓ SAINT-PALAIS : Laboratoire
- ✓ SAINT-PALAIS : Club Loisirs et Amitiés
- ✓ SAINT-PALAIS : Sainte Elisabeth
- ✓ UHART-MIXE : Mairie (correspondance 63)

Prise en charge à l'adresse de mon choix vers le point de dépose sélectionné parmi les suivants !



ETCHARRY

- ✓ AÏCIRITS-CAMOU-SUHAST : Ttarga
- ✓ AÏCIRITS-CAMOU-SUHAST : Aiziritze
- ✓ AROUE-ITHOROTS-OLHAÏBY : Aroue centre (correspondance 41)
- ✓ ARRAUTE-CHARRITTE : Église
- ✓ BÉHASQUE-LAPISTE : Oyantoa (correspondance 63)
- ✓ CHERAUTE : Euskal Herria (correspondance 61)
- ✓ CHERAUTE : Julie A. Karrikaburu (correspondance 61)
- ✓ MAULEON : Piscine
- ✓ MAULEON : Victor Hugo
- ✓ MAULEON : Farmazia
- ✓ MAULEON : Gambetta
- ✓ MAULEON : Pole de santé de Soule
- ✓ MAULEON : Herriko Etxea
- ✓ MAULEON : Gare (correspondance 41, 61)
- ✓ MAULEON : Saint-François (correspondance 61)
- ✓ MAULEON : Maule Gaina
- ✓ OSSERAIN : Rivareyte
- ✓ SAINT-PALAIS : Mairie
- ✓ SAINT-PALAIS : Hôpital de Saint-Palais (correspondance 41, 63)
- ✓ SAINT-PALAIS : Eglise (correspondance 41, 60, 63)
- ✓ SAINT-PALAIS : Bideak
- ✓ SAINT-PALAIS : Alegera
- ✓ SAINT-PALAIS : Laboratoire
- ✓ SAINT-PALAIS : Club Loisirs et Amitiés
- ✓ SAINT-PALAIS : Sainte Elisabeth
- ✓ UHART-MIXE : Mairie (correspondance 63)

Prise en charge à l'adresse de mon choix vers le point de dépose sélectionné parmi les suivants !



GABAT

- ✓ AÏCIRITS-CAMOU-SUHAST : Ttarga
- ✓ AÏCIRITS-CAMOU-SUHAST : Aiziritze
- ✓ AROUE-ITHOROTS-OLHAÏBY : Aroue centre (correspondance 41)
- ✓ ARRAUTE-CHARRITTE : Église
- ✓ BARDOS : Pôle Santé
- ✓ BARDOS : Commerces
- ✓ BARDOS : Place (correspondance 41)
- ✓ BEHASQUE-LAPISTE : Oyantoa (correspondance 63)
- ✓ BIDACHE : Place du Fronton (correspondance 41)
- ✓ BIDACHE : La Poste
- ✓ BIDACHE : Commerces
- ✓ I HOLDY: Goxa Leku
- ✓ LA BASTIDE-CLAIRENCE : Centre bourg
- ✓ LA BASTIDE-CLAIRENCE : EHPAD
- ✓ LA BASTIDE-CLAIRENCE : Equipements sportifs
- ✓ LARCEVEAU-ARROS-CIBITS : Bourg (correspondance 61, 63)
- ✓ LARCEVEAU-ARROS-CIBITS : Maison médicale
- ✓ OSSERAIN : Rivareyte
- ✓ SAINT-PALAIS : Mairie
- ✓ SAINT-PALAIS : Hôpital de Saint-Palais (correspondance 41, 63)
- ✓ SAINT-PALAIS : Eglise (correspondance 41, 60, 63)
- ✓ SAINT-PALAIS : Bideak
- ✓ SAINT-PALAIS : Alegera
- ✓ SAINT-PALAIS : Laboratoire
- ✓ SAINT-PALAIS : Club Loisirs et Amitiés
- ✓ SAINT-PALAIS : Sainte Elisabeth
- ✓ UHART-MIXE : Mairie (correspondance 63)

- 'Prise en charge à l'adresse de mon choix vers le point de dépose sélectionné parmi les suivants !



GARRIS

- ✓ AÏCIRITS-CAMOU-SUHAST : Ttarga
- ✓ AÏCIRITS-CAMOU-SUHAST : Aiziritze
- ✓ AROUE-ITHOROTS-OLHAÏBY : Aroue centre (correspondance 41)
- ✓ ARRAUTE-CHARRITTE : Église
- ✓ BEHASQUE-LAPISTE : Oyantoa (correspondance 63)
- ✓ BIDACHE : Place du Fronton (correspondance 41)
- ✓ BIDACHE : La Poste
- ✓ BIDACHE : Commerces
- ✓ CHERAUTE : Euskal Herria (correspondance 61)
- ✓ CHERAUTE : Julie A. Karrikaburu (correspondance 61)
- ✓ HELETTE : Bourg
- ✓ IHDY: Bourg
- ✓ IHDY: Goxa Leku
- ✓ IRISSARRY : Salle Airoski
- ✓ IRISSARRY : Pharmacie
- ✓ IRISSARRY : Cabinet médical Etxebarnondoa
- ✓ IRISSARRY : Bourg
- ✓ LA BASTIDE-CLAIRENCE : Centre bourg
- ✓ LA BASTIDE-CLAIRENCE : EHPAD
- ✓ LA BASTIDE-CLAIRENCE : Equipements sportifs
- ✓ LARCEVEAU-ARROS-CIBITS : Bourg (correspondance 61, 63)
- ✓ LARCEVEAU-ARROS-CIBITS : Maison médicale
- ✓ MAULEON : Piscine
- ✓ MAULEON : Victor Hugo
- ✓ MAULEON : Farmazia
- ✓ MAULEON : Gambetta
- ✓ MAULEON : Pole de santé de Soule
- ✓ MAULEON : Herriko Etxea
- ✓ MAULEON : Gare (correspondance 41, 61)
- ✓ MAULEON : Saint-François (correspondance 61)
- ✓ MENDIONDE : Base de Loisirs du Baïgura
- ✓ MENDIONDE : Bourg
- ✓ OSSERAIN : Rivareyte
- ✓ SAINT-PALAIS : Mairie
- ✓ SAINT-PALAIS : Hôpital de Saint-Palais (correspondance 41, 63)
- ✓ SAINT-PALAIS : Eglise (correspondance 41, 60, 63)
- ✓ SAINT-PALAIS : Bideak
- ✓ SAINT-PALAIS : Alegera
- ✓ SAINT-PALAIS : Laboratoire
- ✓ SAINT-PALAIS : Club Loisirs et Amitiés
- ✓ SAINT-PALAIS : Sainte Elisabeth
- ✓ UHART-MIXE : Mairie (correspondance 63)

Prise en charge à l'adresse de mon choix vers le point de dépose sélectionné parmi les suivants !



ILHARRE

- ✓ AÏCIRITS-CAMOU-SUHAST : Ttarga
- ✓ AÏCIRITS-CAMOU-SUHAST : Aiziritze
- ✓ AROUE-ITHOROTS-OLHAÏBY : Aroue centre (correspondance 41)
- ✓ ARRAUTE-CHARRITTE : Église
- ✓ BARDOS : Pôle Santé
- ✓ BARDOS : Commerces
- ✓ BARDOS : Place (correspondance 41)
- ✓ BEHASQUE-LAPISTE : Oyantoa (correspondance 63)
- ✓ BIDACHE : Place du Fronton (correspondance 41)
- ✓ BIDACHE : La Poste
- ✓ BIDACHE : Commerces
- ✓ GUICHE : Bourg
- ✓ GUICHE : Base de Pop
- ✓ IHDY: Goxa Leku
- ✓ LA BASTIDE-CLAIRENCE : Centre bourg
- ✓ LA BASTIDE-CLAIRENCE : EHPAD
- ✓ LA BASTIDE-CLAIRENCE : Equipements sportifs
- ✓ OSSERAIN : Rivareyte
- ✓ SAINT-PALAIS : Mairie
- ✓ SAINT-PALAIS : Hôpital de Saint-Palais (correspondance 41, 63)
- ✓ SAINT-PALAIS : Eglise (correspondance 41, 60, 63)
- ✓ SAINT-PALAIS : Bideak
- ✓ SAINT-PALAIS : Alegera
- ✓ SAINT-PALAIS : Laboratoire
- ✓ SAINT-PALAIS : Club Loisirs et Amitiés
- ✓ SAINT-PALAIS : Sainte Elisabeth
- ✓ SAMES : Lac de Sames
- ✓ UHART-MIXE : Mairie (correspondance 63)

Prise en charge à l'adresse de mon choix vers le point de dépose sélectionné parmi les suivants !



LABETS-BISCAY

- ✓ AÏCIRITS-CAMOU-SUHAST : Ttarga
- ✓ AÏCIRITS-CAMOU-SUHAST : Aiziritze
- ✓ AROUE-ITHOROTS-OLHAÏBY : Aroue centre (correspondance 41)
- ✓ ARRAUTE-CHARRITTE : Église
- ✓ BARDOS : Pôle Santé
- ✓ BARDOS : Commerces
- ✓ BARDOS : Place (correspondance 41)
- ✓ BEHASQUE-LAPISTE : Oyantoa (correspondance 63)
- ✓ BIDACHE : Place du Fronton (correspondance 41)
- ✓ BIDACHE : La Poste
- ✓ BIDACHE : Commerces
- ✓ GUICHE : Bourg
- ✓ GUICHE : Base de Pop
- ✓ IHDY: Goxa Leku
- ✓ LA BASTIDE-CLAIRENCE : Centre bourg
- ✓ LA BASTIDE-CLAIRENCE : EHPAD
- ✓ LA BASTIDE-CLAIRENCE : Equipements sportifs
- ✓ OSSERAIN : Rivareyte
- ✓ SAINT-PALAIS : Mairie
- ✓ SAINT-PALAIS : Hôpital de Saint-Palais (correspondance 41, 63)
- ✓ SAINT-PALAIS : Eglise (correspondance 41, 60, 63)
- ✓ SAINT-PALAIS : Bideak
- ✓ SAINT-PALAIS : Alegera
- ✓ SAINT-PALAIS : Laboratoire
- ✓ SAINT-PALAIS : Club Loisirs et Amitiés
- ✓ SAINT-PALAIS : Sainte Elisabeth
- ✓ SAMES : Lac de Sames
- ✓ UHART-MIXE : Mairie (correspondance 63)

- 'Prise en charge à l'adresse de mon choix vers le point de dépose sélectionné parmi les suivants !



LARRIBAR-SORHAPURU

- ✓ AÏCIRITS-CAMOU-SUHAST : Ttarga
- ✓ AÏCIRITS-CAMOU-SUHAST : Aiziritze
- ✓ AROUE-ITHOROTS-OLHAÏBY : Aroue centre (correspondance 41)
- ✓ BEHASQUE-LAPISTE : Oyantoa (correspondance 63)
- ✓ CHERAUTE : Euskal Herria (correspondance 61)
- ✓ CHERAUTE : Juile A. Karrikaburu (correspondance 61)
- ✓ IHOLDY: Goxa Leku
- ✓ LARCEVEAU-ARROS-CIBITS : Bourg (correspondance 61, 63)
- ✓ LARCEVEAU-ARROS-CIBITS : Maison médicale
- ✓ MAULEON : Piscine
- ✓ MAULEON : Victor Hugo
- ✓ MAULEON : Farmazia
- ✓ MAULEON : Gambetta
- ✓ MAULEON : Pole de santé de Soule
- ✓ MAULEON : Herriko Etxea
- ✓ MAULEON : Gare (correspondance 41, 61)
- ✓ MAULEON : Saint-François (correspondance 61)
- ✓ MAULEON : Maule Gaina
- ✓ OSSERAIN : Rivareyte
- ✓ SAINT-PALAIS : Mairie
- ✓ SAINT-PALAIS : Hôpital de Saint-Palais (correspondance 41, 63)
- ✓ SAINT-PALAIS : Eglise (correspondance 41, 60, 63)
- ✓ SAINT-PALAIS : Bideak
- ✓ SAINT-PALAIS : Alegera
- ✓ SAINT-PALAIS : Laboratoire
- ✓ SAINT-PALAIS : Club Loisirs et Amitiés
- ✓ SAINT-PALAIS : Sainte Elisabeth
- ✓ UHART-MIXE : Mairie (correspondance 63)

- 'Prise en charge à l'adresse de mon choix vers le point de dépose sélectionné parmi les suivants !



LOHITZUN-OYHERQ

- ✓ AÏCIRITS-CAMOU-SUHAST : Ttarga
- ✓ AÏCIRITS-CAMOU-SUHAST : Aiziritze
- ✓ AROUE-ITHOROTS-OLHAÏBY : Aroue centre (correspondance 41)
- ✓ BEHASQUE-LAPISTE : Oyantoa (correspondance 63)
- ✓ CHERAUTE : Euskal Herria (correspondance 61)
- ✓ CHERAUTE : Juile A. Karrikaburu (correspondance 61)
- ✓ IHOLDY: Goxa Leku
- ✓ LARCEVEAU-ARROS-CIBITS : Bourg (correspondance 61, 63)
- ✓ LARCEVEAU-ARROS-CIBITS : Maison médicale
- ✓ MAULEON : Piscine
- ✓ MAULEON : Victor Hugo
- ✓ MAULEON : Farmazia
- ✓ MAULEON : Gambetta
- ✓ MAULEON : Pole de santé de Soule
- ✓ MAULEON : Herriko Etxea
- ✓ MAULEON : Gare (correspondance 41, 61)
- ✓ MAULEON : Saint-François (correspondance 61)
- ✓ MAULEON : Maule Gaina
- ✓ OSSERAIN : Rivareyte
- ✓ SAINT-PALAIS : Mairie
- ✓ SAINT-PALAIS : Hôpital de Saint-Palais (correspondance 41, 63)
- ✓ SAINT-PALAIS : Eglise (correspondance 41, 60, 63)
- ✓ SAINT-PALAIS : Bideak
- ✓ SAINT-PALAIS : Alegera
- ✓ SAINT-PALAIS : Laboratoire
- ✓ SAINT-PALAIS : Club Loisirs et Amitiés
- ✓ SAINT-PALAIS : Sainte Elisabeth
- ✓ UHART-MIXE : Mairie (correspondance 63)

- 'Prise en charge à l'adresse de mon choix vers le point de dépose sélectionné parmi les suivants !



LUXE-SUMBERRAUTE

- ✓ AÏCIRITS-CAMOU-SUHAST : Ttarga
- ✓ AÏCIRITS-CAMOU-SUHAST : Aiziritze
- ✓ AROUE-ITHOROTS-OLHAÏBY : Aroue centre (correspondance 41)
- ✓ ARRAUTE-CHARRITTE : Église
- ✓ AYHERRE : Lauak (correspondance 43, 60)
- ✓ BARDOS : Pôle Santé
- ✓ BARDOS : Commerces
- ✓ BARDOS : Place (correspondance 41)
- ✓ BEHASQUE-LAPISTE : Oyantoa (correspondance 63)
- ✓ BIDACHE : Place du Fronton (correspondance 41)
- ✓ BIDACHE : La Poste
- ✓ BIDACHE : Commerces
- ✓ BONLOC : Boncolac
- ✓ HASPARREN : Centre commercial Elizaberri
- ✓ HASPARREN : MSAP
- ✓ HASPARREN : Centre commercial Mendevala
- ✓ HASPARREN : Commerces bourg
- ✓ HASPARREN : Centre médical
- ✓ HASPARREN : Place du Labourd (correspondance 43)
- ✓ HASPARREN : EHPAD
- ✓ HÉLETTE : Bourg
- ✓ IHOLDY: Bourg
- ✓ IHOLDY: Goxa Leku
- ✓ IRISSARRY : Salle Airoski
- ✓ IRISSARRY : Pharmacie
- ✓ IRISSARRY : Cabinet médical Etxebarnondoa
- ✓ IRISSARRY : Bourg
- ✓ ISTURITS : Fronton/ EHPAD)
- ✓ MENDIONDE : Base de Loisirs du Baïgura
- ✓ MENDIONDE : Bourg
- ✓ OSSERAIN : Rivareyte
- ✓ SAINT-PALAIS : Mairie
- ✓ SAINT-PALAIS : Hôpital de Saint-Palais (correspondance 41, 63)
- ✓ SAINT-PALAIS : Eglise (correspondance 41, 60, 63)
- ✓ SAINT-PALAIS : Bideak
- ✓ SAINT-PALAIS : Alegera
- ✓ SAINT-PALAIS : Laboratoire
- ✓ SAINT-PALAIS : Club Loisirs et Amitiés
- ✓ SAINT-PALAIS : Sainte Elisabeth
- ✓ UHART-MIXE : Mairie (correspondance 63)

- 'Prise en charge à l'adresse de mon choix vers le point de dépose sélectionné parmi les suivants !



MASPARRAUTE

- ✓ AÏCIRITS-CAMOU-SUHAST : Ttarga
- ✓ AÏCIRITS-CAMOU-SUHAST : Aiziritze
- ✓ AROUE-ITHOROTS-OLHAÏBY : Aroue centre (correspondance 41)
- ✓ ARRAUTE-CHARRITTE : Église
- ✓ AYHERRE : Lauak (correspondance 43, 60)
- ✓ BARDOS : Pôle Santé
- ✓ BARDOS : Commerces
- ✓ BARDOS : Place (correspondance 41)
- ✓ BEHASQUE-LAPISTE : Oyantoa (correspondance 63)
- ✓ BIDACHE : Place du Fronton (correspondance 41)
- ✓ BIDACHE : La Poste
- ✓ BIDACHE : Commerces
- ✓ BONLOC : Boncolac
- ✓ GUICHE : Bourg (correspondance 42)
- ✓ GUICHE : Base de Pop
- ✓ HASPARREN : Centre commercial Elizaberri
- ✓ HASPARREN : MSAP
- ✓ HASPARREN : Centre commercial Mendeala
- ✓ HASPARREN : Commerces Bourg
- ✓ HASPARREN : Centre médical
- ✓ HASPARREN : Place du Labourd (correspondance 43)
- ✓ HASPARREN : EHPAD
- ✓ HÉLETTE : Bourg
- ✓ IHOLDY: Bourg
- ✓ ISTURITS : Fronton / EHPAD
- ✓ LA BASTIDE-CLAIRENCE : Centre bourg
- ✓ LA BASTIDE-CLAIRENCE : EHPAD
- ✓ LA BASTIDE-CLAIRENCE : Equipements sportifs
- ✓ MENDIONDE : Base de Loisirs du Baïgura
- ✓ MENDIONDE : Bourg
- ✓ OSSERAIN : Rivareyte
- ✓ SAINT-PALAIS : Mairie
- ✓ SAINT-PALAIS : Hôpital de Saint-Palais (correspondance 41, 63)
- ✓ SAINT-PALAIS : Eglise (correspondance 41, 60, 63)
- ✓ SAINT-PALAIS : Bideak
- ✓ SAINT-PALAIS : Alegera
- ✓ SAINT-PALAIS : Laboratoire
- ✓ SAINT-PALAIS : Club Loisirs et Amitiés
- ✓ SAINT-PALAIS : Sainte Elisabeth
- ✓ UHART-MIXE : Mairie (correspondance 63)

Prise en charge à l'adresse de mon choix vers le point de dépose sélectionné parmi les suivants !



MEHARIN

- ✓ AÏCIRITS-CAMOU-SUHAST : Ttarga
- ✓ AÏCIRITS-CAMOU-SUHAST : Aiziritze
- ✓ AROUE-ITHOROTS-OLHAÏBY : Aroue centre (correspondance 41)
- ✓ ARRAUTE-CHARRITTE : Église
- ✓ AYHERRE : Lauak (correspondance 43, 60)
- ✓ BARDOS : Pôle Santé
- ✓ BARDOS : Commerces
- ✓ BARDOS : Place (correspondance 41)
- ✓ BEHASQUE-LAPISTE : Oyantoa (correspondance 63)
- ✓ BIDACHE : Place du Fronton (correspondance 41)
- ✓ BIDACHE : La Poste
- ✓ BIDACHE : Commerces
- ✓ BONLOC : Boncolac
- ✓ GUICHE : Bourg (correspondance 42)
- ✓ GUICHE : Base de Pop
- ✓ HASPARREN : Centre commercial Elizaberri
- ✓ HASPARREN : MSAP
- ✓ HASPARREN : Centre commercial Mendeaala
- ✓ HASPARREN : Commerces bourg
- ✓ HASPARREN : Centre médical
- ✓ HASPARREN : Place du Labourd (correspondance 43)
- ✓ HASPARREN : EHPAD
- ✓ HÉLETTE : Bourg
- ✓ IRISSARRY : Salle Airoski
- ✓ IRISSARRY : Pharmacie
- ✓ IRISSARRY : Cabinet médical Etxebarnondoa
- ✓ IRISSARRY : Bourg
- ✓ ISTURITS : Fronton / EHPAD
- ✓ LA BASTIDE-CLAIRENCE : Centre bourg
- ✓ LA BASTIDE-CLAIRENCE : EHPAD
- ✓ LA BASTIDE-CLAIRENCE : Equipements sportifs
- ✓ LARCEVEAU-ARROS-CIBITS : Bourg (correspondance 61, 63)
- ✓ LARCEVEAU-ARROS-CIBITS : Maison médicale
- ✓ MACAYE : Fronton
- ✓ MENDIONDE : Base de Loisirs du Baïgura
- ✓ MENDIONDE : Bourg
- ✓ OSSES : Centre Commercial
- ✓ OSSES Bourg
- ✓ SAINT-MARTIN-D'ARROSSA : Gare d'Arrossa (correspondance 62, TER 54)
- ✓ SAINT-PALAIS : Mairie
- ✓ SAINT-PALAIS : Hôpital de Saint-Palais (correspondance 41, 63)

Prise en charge à l'adresse de mon choix vers le point de dépose sélectionné parmi les suivants !



MEHARIN

- ✓ SAINT-PALAIS : Eglise (correspondance **41**, **60**, **63**)
- ✓ SAINT-PALAIS : Bideak
- ✓ SAINT-PALAIS : Alegera
- ✓ SAINT-PALAIS : Laboratoire
- ✓ SAINT-PALAIS : Club Loisirs et Amitiés
- ✓ SAINT-PALAIS : Sainte Elisabeth
- ✓ SAMES : Lac de Sames
- ✓ UHART-MIXE : Mairie (correspondance **63**)

- 'Prise en charge à l'adresse de mon choix vers le point de dépose sélectionné parmi les suivants !



OREGUE

- ✓ AÏCIRITS-CAMOU-SUHAST : Ttarga
- ✓ AÏCIRITS-CAMOU-SUHAST : Aiziritze
- ✓ ARRAUTE-CHARRITTE : Église
- ✓ AYHERRE : Lauak (correspondance 43 , 60)
- ✓ BARDOS : Pôle Santé
- ✓ BARDOS : Commerces
- ✓ BARDOS : Place (correspondance 41)
- ✓ BEHASQUE-LAPISTE : Oyantoa (correspondance 63)
- ✓ BIDACHE : Place du Fronton (correspondance 41)
- ✓ BIDACHE : La Poste
- ✓ BIDACHE : Commerces
- ✓ BONLOC : Boncolac
- ✓ GUICHE : Bourg (correspondance 42)
- ✓ GUICHE : Base de Pop
- ✓ HASPARREN : Centre commercial Elizaberri
- ✓ HASPARREN : MSAP
- ✓ HASPARREN : Centre commercial Mendevala
- ✓ HASPARREN : Commerces bourg
- ✓ HASPARREN : Centre médical
- ✓ HASPARREN : Place du Labourd (correspondance 43)
- ✓ HASPARREN : EHPAD
- ✓ HÉLETTE : Bourg
- ✓ IHOLDY; Bourg
- ✓ IHOLDY: Goxa Lexu
- ✓ IRISSARRY : Salle Airoski
- ✓ IRISSARRY : Pharmacie
- ✓ IRISSARRY : Cabinet médical Etxebarnondoa
- ✓ IRISSARRY : Bourg
- ✓ ISTURITS : Fronton / EHPAD
- ✓ LA BASTIDE-CLAIRENCE : Centre bourg
- ✓ LA BASTIDE-CLAIRENCE : EHPAD
- ✓ LA BASTIDE-CLAIRENCE : Equipements sportifs
- ✓ LAHONCE : Bourg-Abbaye (correspondance 42)
- ✓ MACAYE : Fronton
- ✓ MENDIONDE : Base de Loisirs du Baïgura
- ✓ MENDIONDE : Bourg
- ✓ SAINT-PALAIS : Mairie
- ✓ SAINT-PALAIS : Hôpital de Saint-Palais (correspondance 41 , 63)
- ✓ SAINT-PALAIS : Eglise (correspondance 41 , 60 , 63)
- ✓ SAINT-PALAIS : Bideak
- ✓ SAINT-PALAIS : Alegera

- 'Prise en charge à l'adresse de mon choix vers le point de dépose sélectionné parmi les suivants !



OREGUE

- ✓ SAINT-PALAIS : Laboratoire
- ✓ SAINT-PALAIS : Club Loisirs et Amitiés
- ✓ SAINT-PALAIS : Sainte Elisabeth
- ✓ SAMES : Lac de Sames
- ✓ UHART-MIXE : Mairie (correspondance **63**)
- ✓ URCUIT : Centre commercial Churieta
- ✓ URCUIT : Bourg (correspondance **42**)
- ✓ URT : Gare TER (correspondance **42**, TER **53**)
- ✓ URT : Centre de Secours
- ✓ URT : Commerces
- ✓ URT : Place – Ecole Saint James

- 'Prise en charge à l'adresse de mon choix vers le point de dépose sélectionné parmi les suivants !



ORSANCO

- ✓ AÏCIRITS-CAMOU-SUHAST : Ttarga
- ✓ AÏCIRITS-CAMOU-SUHAST : Aiziritze
- ✓ AROUE-ITHOROTS-OLHAÏBT : Aroue centre (correspondance 41)
- ✓ ARRAUTE-CHARRITTE : Église
- ✓ BEHASQUE-LAPISTE : Oyantoa (correspondance 63)
- ✓ CHERAUTE : Euskal Herria (correspondance 61)
- ✓ CHERAUTE : Juile A. Karrikaburu (correspondance 61)
- ✓ HÉLETTE : Bourg
- ✓ IHOLDY; Bourg
- ✓ IHOLDY: Goxa Lexu
- ✓ IRISSARRY : Salle Airoski
- ✓ IRISSARRY : Pharmacie
- ✓ IRISSARRY : Cabinet médical Etxebarnondoa
- ✓ IRISSARRY : Bourg
- ✓ ISPOURE : Hôpital Maison médicale
- ✓ ISPOURE : Commerces Ispoure
- ✓ LARCEVEAU-ARROS-CIBITS : Bourg (correspondance 61, 63)
- ✓ LARCEVEAU-ARROS-CIBITS : Maison médicale
- ✓ MAULEON : Piscine
- ✓ MAULEON : Victor Hugo
- ✓ MAULEON : Farmazia
- ✓ MAULEON : Gambetta
- ✓ MAULEON : Pole de santé de Soule
- ✓ MAULEON : Herriko Etxea
- ✓ MAULEON : Gare (correspondance 41, 61)
- ✓ MAULEON : Saint François (correspondance 61)
- ✓ MAULEON : Maule Gaina
- ✓ MENDIONDE : Base de Loisirs du Baïgura
- ✓ OSSERAIN : Rivareyte
- ✓ SAINT-JEAN-LE-VIEUX : Place (correspondance 61, 63, 65)
- ✓ SAINT-JEAN-PIED-DE-PORT : Maison médicale Atherbea
- ✓ SAINT-JEAN-PIED-DE-PORT : Gare de St-Jean-Pied-de-Port (correspondance 61, 63, 64, 65, TER 54)
- ✓ SAINT-JEAN-PIED-DE-PORT : Centre commercial Jai Alai
- ✓ SAINT-JEAN-PIED-DE-PORT : Marché
- ✓ SAINT-JEAN-PIED-DE-PORT : MSAP
- ✓ SAINT-JEAN-PIED-DE-PORT : Mairie
- ✓ SAINT-PALAIS : Mairie
- ✓ SAINT-PALAIS : Hôpital de Saint-Palais (correspondance 41, 63)
- ✓ SAINT-PALAIS : Eglise (correspondance 41, 60, 63)
- ✓ SAINT-PALAIS : Bideak

Prise en charge à l'adresse de mon choix vers le point de dépose sélectionné parmi les suivants !



ORSANCO

- ✓ SAINT-PALAIS : Alegera
- ✓ SAINT-PALAIS : Laboratoire
- ✓ SAINT-PALAIS : Club Loisirs et Amitiés
- ✓ SAINT-PALAIS : Sainte Elisabeth
- ✓ UHART-MIXE : Mairie (correspondance **63**)

Prise en charge à l'adresse de mon choix vers le point de dépose sélectionné parmi les suivants !



OSSERAIN-RIVAREYTE

- ✓ AÏCIRITS-CAMOU-SUHAST : Ttarga
- ✓ AÏCIRITS-CAMOU-SUHAST : Aiziritze
- ✓ AROUE-ITHOROTS-OLHAÏBT : Aroue centre (correspondance 41)
- ✓ ARRAUTE-CHARRITTE : Église
- ✓ BEHASQUE-LAPISTE : Oyantoa (correspondance 63)
- ✓ BIDACHE : Place du Fronton (correspondance 41)
- ✓ BIDACHE : La Poste
- ✓ BIDACHE : Commerces
- ✓ CHERAUTE : Euskal Herria (correspondance 61)
- ✓ CHERAUTE : Juile A. Karrikaburu (correspondance 61)
- ✓ MAULEON : Piscine
- ✓ MAULEON : Victor Hugo
- ✓ MAULEON : Farmazia
- ✓ MAULEON : Gambetta
- ✓ MAULEON : Pole de santé de Soule
- ✓ MAULEON : Herriko Etxea
- ✓ MAULEON : Gare (correspondance 41, 61)
- ✓ MAULEON : Saint François (correspondance 61)
- ✓ MAULEON : Maule Gaina
- ✓ OSSERAIN : Rivareyte
- ✓ SAINT-PALAIS : Mairie
- ✓ SAINT-PALAIS : Hôpital de Saint-Palais (correspondance 41, 63)
- ✓ SAINT-PALAIS : Eglise (correspondance 41, 60, 63)
- ✓ SAINT-PALAIS : Bideak
- ✓ SAINT-PALAIS : Alegera
- ✓ SAINT-PALAIS : Laboratoire
- ✓ SAINT-PALAIS : Club Loisirs et Amitiés
- ✓ SAINT-PALAIS : Sainte Elisabeth
- ✓ UHART-MIXE : Mairie (correspondance 63)

Prise en charge à l'adresse de mon choix vers le point de dépose sélectionné parmi les suivants !



PAGOLLE

- ✓ AÏCIRITS-CAMOU-SUHAST : Ttarga
- ✓ AÏCIRITS-CAMOU-SUHAST : Aiziritze
- ✓ AROUE-ITHOROTS-OLHAÏBY : Aroue centre (correspondance 41)
- ✓ BEHASQUE-LAPISTE : Oyantoa (correspondance 63)
- ✓ CHERAUTE : Euskal Herria (correspondance 61)
- ✓ CHERAUTE : Julie A. Karrikaburu (correspondance 61)
- ✓ IHOLDY: Goxa Leku
- ✓ LARCEVEAU-ARROS-CIBITS : Bourg (correspondance 61, 63)
- ✓ LARCEVEAU-ARROS-CIBITS : Maison médicale
- ✓ L'HÔPITAL SAINT-BLAISE : Hôpital Saint-Blaise
- ✓ MAULEON : Piscine
- ✓ MAULEON : Victor Hugo
- ✓ MAULEON : Farmazia
- ✓ MAULEON : Gambetta
- ✓ MAULEON : Pole de santé de Soule
- ✓ MAULEON : Herriko Etxea
- ✓ MAULEON : Gare (correspondance 41, 61)
- ✓ MAULEON : Saint-François (correspondance 61)
- ✓ MAULEON : Maule Gaina
- ✓ SAINT-JEAN-LE-VIEUX : Place (correspondance 61, 63, 65)
- ✓ SAINT-PALAIS : Mairie
- ✓ SAINT-PALAIS : Hôpital de Saint-Palais (correspondance 41, 63)
- ✓ SAINT-PALAIS : Eglise (correspondance 41, 60, 63)
- ✓ SAINT-PALAIS : Bideak
- ✓ SAINT-PALAIS : Alegera
- ✓ SAINT-PALAIS : Laboratoire
- ✓ SAINT-PALAIS : Club Loisirs et Amitiés
- ✓ SAINT-PALAIS : Sainte Elisabeth
- ✓ TARDETS : Place
- ✓ TARDETS : Mairie (correspondance 41, 65)
- ✓ TARDETS : Maison de Santé
- ✓ TARDETS : Saint Antoine EHPAD
- ✓ UHART-MIXE : Mairie (correspondance 63)

Prise en charge à l'adresse de mon choix vers le point de dépose sélectionné parmi les suivants !



SAINT-PALAIS

- ✓ AÏCIRITS-CAMOU-SUHAST : Ttarga
- ✓ AÏCIRITS-CAMOU-SUHAST : Aiziritze
- ✓ AROUE-ITHOROTS-OLHAÏBY : Aroue centre (correspondance 41)
- ✓ ARRAUTE-CHARRITTE : Eglise
- ✓ BEHASQUE-LAPISTE : Oyantoa (correspondance 63)
- ✓ BIDACHE : Place du Fronton (correspondance 41)
- ✓ BIDACHE : La Poste
- ✓ BIDACHE : Commerces
- ✓ CHERAUTE : Euskal Herria (correspondance 61)
- ✓ CHERAUTE : Julie A. Karrikaburu (correspondance 61)
- ✓ HELETTE : Bourg
- ✓ IHOLDY: Bourg
- ✓ IHOLDY: Goxa Leku
- ✓ IRISSARRY : Salle Airoski
- ✓ IRISSARRY : Pharmacie
- ✓ IRISSARRY : Cabinet médical Etxebarnondoa
- ✓ IRISSARRY : Bourg
- ✓ LARCEVEAU-ARROS-CIBITS : Bourg (correspondance 61, 63)
- ✓ LARCEVEAU-ARROS-CIBITS : Maison médicale
- ✓ MAULEON : Piscine
- ✓ MAULEON : Victor Hugo
- ✓ MAULEON : Farmazia
- ✓ MAULEON : Gambetta
- ✓ MAULEON : Pole de santé de Soule
- ✓ MAULEON : Herriko Etxea
- ✓ MAULEON : Gare (correspondance 41, 61)
- ✓ MAULEON : Saint-François (correspondance 61)
- ✓ MAULEON : Maule Gaina
- ✓ OSSERAIN : Rivareyte
- ✓ SAINT-PALAIS : Mairie
- ✓ SAINT-PALAIS : Hôpital de Saint-Palais (correspondance 41, 63)
- ✓ SAINT-PALAIS : Eglise (correspondance 41, 60, 63)
- ✓ SAINT-PALAIS : Bideak
- ✓ SAINT-PALAIS : Alegera
- ✓ SAINT-PALAIS : Laboratoire
- ✓ SAINT-PALAIS : Club Loisirs et Amitiés
- ✓ SAINT-PALAIS : Sainte Elisabeth
- ✓ UHART-MIXE : Mairie (correspondance 63)

Prise en charge à l'adresse de mon choix vers le point de dépose sélectionné parmi les suivants !



UHART-MIXE

- ✓ AÏCIRITS-CAMOU-SUHAST : Ttarga
- ✓ AÏCIRITS-CAMOU-SUHAST : Aiziritze
- ✓ AROUE-ITHOROTS-OLHAÏBY : Aroue centre (correspondance 41)
- ✓ BEHASQUE-LAPISTE : Oyantoa (correspondance 63)
- ✓ CHERAUTE : Euskal Herria (correspondance 61)
- ✓ CHERAUTE : Julie A. Karrikaburu (correspondance 61)
- ✓ IHOLDY: Bourg
- ✓ IHOLDY: Goxa Leku
- ✓ IRISSARRY : Salle Airoski
- ✓ IRISSARRY : Pharmacie
- ✓ IRISSARRY : Cabinet médical Etxebarnondoa
- ✓ IRISSARRY : Bourg
- ✓ LA BASTIDE-CLAIRENCE : Centre bourg
- ✓ LA BASTIDE-CLAIRENCE : EHPAD
- ✓ LA BASTIDE-CLAIRENCE : Equipements sportifs
- ✓ LARCEVEAU-ARROS-CIBITS : Bourg (correspondance 61, 63)
- ✓ LARCEVEAU-ARROS-CIBITS : Maison médicale
- ✓ MAULEON : Piscine
- ✓ MAULEON : Victor Hugo
- ✓ MAULEON : Farmazia
- ✓ MAULEON : Gambetta
- ✓ MAULEON : Pole de santé de Soule
- ✓ MAULEON : Herriko Etxea
- ✓ MAULEON : Gare (correspondance 41, 61)
- ✓ MAULEON : Saint-François (correspondance 61)
- ✓ MAULEON : Maule Gaina
- ✓ OSSERAIN : Rivareyte
- ✓ SAINT-PALAIS : Mairie
- ✓ SAINT-PALAIS : Hôpital de Saint-Palais (correspondance 41, 63)
- ✓ SAINT-PALAIS : Eglise (correspondance 41, 60, 63)
- ✓ SAINT-PALAIS : Bideak
- ✓ SAINT-PALAIS : Alegera
- ✓ SAINT-PALAIS : Laboratoire
- ✓ SAINT-PALAIS : Club Loisirs et Amitiés
- ✓ SAINT-PALAIS : Sainte Elisabeth
- ✓ UHART-MIXE : Mairie (correspondance 63)



—
Merci de votre attention !